ENEOS(株)堺製油所は操業60周年を迎えました

1965(昭和40)年の夏、ENEOS(株)堺製油所はゼネラル石油堺製油所として操業を開始し、今年60周年を迎えました。地域の皆様のこれまでのご理解、ご協力のおかげと深く感謝申し上げます。

phoenix
フェニックス

2025
October
10月号
NO. 615

2025(令和7)年10月11日(毎月第2土曜日発行)
1974(昭和49)年1月創刊

〈発行所〉
ENEOS株式会社
堺製油所フェニックス編集室
〒592-8550堺市西区築港浜寺町1番地
電話:堺072(269)2011

WEBでもフェニックスをご覧いただけます
https://www.phoenix-sakai.com/
情報提供メールアドレスを開設しました!
sakai_koho@eneos.com

操業60周年を迎えて

平素より、弊社の活動にご理解とご協力を賜り、誠にありがとうございます。

ENEOS(株)堺製油所は本年、操業60周年という大きな節目を迎えることができました。これもひとえに、地域の皆様をはじめ、関係各位の温かいご支援とご協力の賜物であり、心より感謝申し上げます。

昭和40年の操業開始以来、私たちは安全・安定操業を第一に、環境への配慮と地域社会との共生を大切にしながら、エネルギーの安定供給に努めてまいりました。この姿勢はこれからも変えることなく、日々是新として努力を続けていく所存であります。

また、地域の皆様とのつながりを一層深めていくため、今後も月刊地域紙『フェニックス』において製油所に関する情報を発信するとともに、製油所主催の各種イベントを通じて、交流の機会を積極的に設けてまいります。

今後とも、ENEOS(株)堺製油所への変わらぬご支援、ご指導を賜りますようお願い申し上げます。

末尾になりましたが、皆様のご健勝を心よりお祈りして、お礼の言葉とさせていただきます。

ENEOS株式会社
堺製油所長　鈴木 隆

操業60周年を祝して

ENEOS株式会社堺製油所が操業60周年を迎えられましたことをお慶び申し上げます。

堺製油所には、長きにわたりガソリン・軽油など生活や産業を支える石油製品の安定供給にご尽力いただき、本市の地域経済の発展や雇用の促進に寄与されていますことに感謝申し上げます。また、月刊地域紙「フェニックス」の発行やキッズテニス教室の開催、劇団の小学校出張公演などの地域貢献活動に敬意を表します。

堺市では、市政運営の大方針「堺市基本計画2025」において都市像に「未来を創るイノベーティブ都市」を掲げ、様々な分野において積極的に取組を進めています。そして、「4Rに根差した循環型社会の形成」を重点戦略の施策とし、本年6月には持続可能な社会の構築に向けて、廃食用油の資源化促進を図るための協定を貴社等と締結しました。

市民の皆様がこれからも堺で安心して暮らし続けることができ、将来にも夢と希望が持てる都市であるように力を尽くしますので、皆様には引き続きお力添えをいただけますと幸いです。

結びにあたり、60周年が更なる飛躍に向けての節目となりますこと、皆様のご健勝とご多幸を祈念しまして、お祝いの言葉といたします。

堺市長　永藤 英機

堺製油所のあゆみ

1965(昭和40)年7月
ゼネラル石油(株) 堺製油所として操業開始

1974(昭和49)年1月
月刊地域紙フェニックス創刊

2000(平成12)年7月
東燃ゼネラル石油(株) 堺工場に名称変更

2017(平成29)年4月
JXTGエネルギー(株)堺製油所に名称変更

2020(令和2)年6月
ENEOS(株) 堺製油所に名称変更

現在の様子

1965(昭和40)年2月22日撮影の常圧蒸留装置

ENEOS(株)堺製油所 特色と社会活動

世界有数の省エネルギー事業所として

ENEOS(株)堺製油所は、1965(昭和40)年に、当時としては画期的な「完全熱集約型の製油所」として操業を開始しました。すべての装置がパイプラインで直接つながったため、精製途中のガスなどを一時的にタンクに貯蔵するという工程が省かれ、冷却や再加熱が不要になったことで大幅な燃料の節約が図られました。現在もエネルギー効率は世界のトップクラスです。

国内最大規模の陸上出荷ターミナル

大阪・神戸・京都といった大都市に近いことから、製品の約8割を陸上出荷しています。51カ所のレーンがある陸上出荷ターミナルは国内でも最大規模で、毎日23時間、稼働しています。

大容量泡放射システムで火災対策

構内には大容量泡放射システムが配置され、大型タンクの火災発生にすぐ対応できるような体制を整えています。

資機材の日常点検、定期整備、実際のタンク火災を想定した放水訓練も定期的に行っています。

藻場プロジェクトで海洋環境再生

所内の沿岸部で藻場設置に取り組み、2023年にワカメとコンブの養生を成功させました。さらに今年2月、新たにワカメとアマモの藻場を設置しました。

キッズテニス教室や献血会を開催

小学生を対象に毎年キッズテニス教室を開催、テニス班に所属する所員が子どもたちにレクチャーしています。また、所内で行われている献血会は30年以上継続して実施しています。

大阪府太子町で「ENEOS友好の森」活動も

2011年から大阪府太子町において、森林保全を目的とした間伐作業を年に1回行っています。太子町とは昨年8月に包括連携協定を締結しました。そのほか、女子バスケットチーム「ENEOSサンフラワーズ」選手による、小中学生へのバスケット技術指導もしています。

ENEOSサンフラワーズ観戦チケットを抽選で30名様に!

今回は堺で開催!

【日時】11月23日(日・祝) 試合開始13:10
【会場】金岡公園体育館

●応募方法　代表者の〒住所、氏名、年齢、チケット希望枚数を記入し、WEBでご応募ください。
https://phoenix-sakai.com/oubo/basketball2
※1回の応募で最大5枚までOK。未就学児はカウントしません。
※当選者に同行する未就学児は、チケットなしで入場できます。
●応募締切　10月18日(土) 23時59分59秒まで
●発　　表　当選者のみ11月初旬までに当選メールをお送りします。

当選人数30名様

第52回 堺まつり

【日程】10月18日（土）・19日（日）
【場所】堺市内各会場

A 前夜祭 大小路筋（堺市役所前道路）
18（土） 18:30～20:30 ふとん太鼓の担ぎ合い

B Minaさかいゾーン
（堺市役所前市民交流広場）
18（土） 16:00～21:00
前夜祭（お笑いライブなどステージは18:00まで）
19（日） 11:00～17:00
ステージパフォーマンス、グルメブース

C 市民パワーストリート
（熊野小学校前 バルーンアーチ～歩道橋）
19（日） 11:00～16:00
迫力いっぱいの公道パフォーマンス！

D 伝統文化・国際交流ストリート
（熊野小学校 歩道橋～市之町東交差点付近）
19（日） 11:00～16:00
伝統産業ワークショップや公道でのお茶会など

E F 鉄砲隊ステージ・ふとん太鼓ストリート
（市之町東交差点付近～大小路交差点）
19（日） 11:00～16:00

G 泉州グルメサーカス
（内川河川敷）
19（日） 11:00～16:00
泉州の名物グルメが大集結。

H ファミリーストリート
（堺警察署西～市小学校前）
19（日） 11:00～16:00
はたらくクルマが大集合！

I 大道筋カフェテラス
（大道筋 大小路交差点～宿院交差点）
19（日） 11:00～16:00
キッチンカーなどが集結。

J 利休のふるさと堺大茶会
■さかい利晶の杜会場 堺区宿院町西2丁1-1
18（土）・19（日） ●立礼席 10:00～17:00（受付は16:30まで）
●茶室広間席・野点席 10:00～16:30（受付は15:50まで）
■南宗寺会場 堺区南旅篭町東3丁1-2
18（土） ●本席・野点席 9:00～15:40（受付は14:50まで）

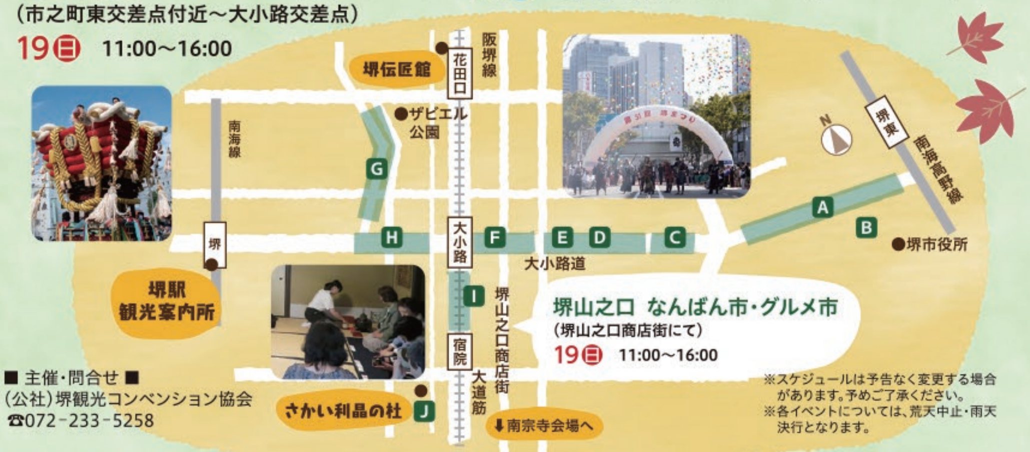

堺山之口 なんばん市・グルメ市
（堺山之口商店街にて）
19（日） 11:00～16:00

■ 主催・問合せ ■
（公社）堺観光コンベンション協会
☎072-233-5258

※スケジュールは予告なく変更する場合があります。予めご了承ください。
※各イベントについては、荒天中止・雨天決行となります。

千歯コキ発祥の地　大工村（高師浜）

井戸端会議復活イベント

防災時に役立つ井戸の大切さや高石市で発明された画期的な脱穀用農具体験ができます！

参加費無料

歴史を学ぼう
千歯コキ脱穀体験
体験は先着30名！

防災を学ぼう
防災井戸端会議

★高石で有名なきんぎょくさんの手品
★けん玉・べったん・紙芝居
★神社内シールラリー

お米がもらえるじゃんけん大会もやります！

日時 10月25日（土）13:00～15:30
場所 大鳥羽衣濱神社 ※小雨決行　雨天の場合は11月22日（土）に順延
【問い合わせ】高脚井戸端会議実行委員会 柳本　☎090-6551-1047

@TAKASI.2025

＼わくわくイベント／

—しぜんのおくりもの—

ナチュラルリースをつくろう

【日時】令和7年11月30日（日） 14:00～（1時間半程度）

◎ 材料費／300円　◎ 定 員／ 25人（組）
◎ 申込期間／11月1日（土）～16日（日）（必着）
参加ご希望の方は、往復はがきかメールに
①参加者名 ②参加人数（グループの場合） ③代表者電話番号
④返信用の住所（返信ハガキの場合のみ宛名面に明記）を記入の上、
〒589-0007 大阪狭山市池尻中2丁目か、
apply@sayamaikehaku.osakasayama.osaka.jpに
「狭山池博物館リースづくり担当」宛てでお送りください。

申込専用アドレス

大阪府立狭山池博物館　☎072-367-8891　※申込者全員に当落を通知します。

高石市民音楽団 吹奏部 ジュニアバンド

第53回 定期演奏会

日時 11月16日（日）
14:00開演（13:30開場）

入場無料

会場：たかいし市民文化会館
アプラ大ホール（南海本線 高石駅前）
曲目：【吹奏部】歌劇『トゥーランドット』より／
昭和100年メモリアルステージ 他
【ジュニアバンド】「アナと雪の女王」ハイライト　他

主催：高石市民音楽団
後援：高石市教育委員会
問合せ：アプラホール事務所　☎072-267-0018

小林美術館　秋季特別展 ～12月14日（日）まで

ときめく京都 雅をつむぐ

5組10名様にご招待券プレゼント！

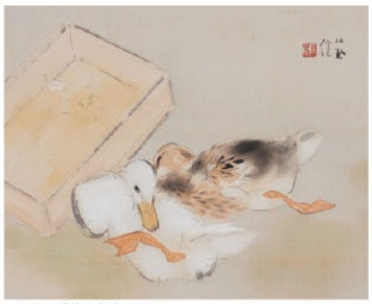

竹内栖鳳「若き家鴨」

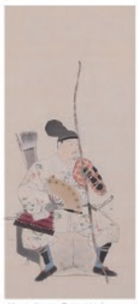

菊池契月「源義家公」

EVENT

学芸員による特別展の展示解説
■10/13（月・祝）、18（土）、21（火）、26（日）■11/6（木）、11（火）、19（水）、24（月・祝）、29（土） ■12/2（木）、10（水）
※各日14時～、約30分。申込不要。入館料のみで参加可。

日本画ワークショップ 色紙に秋を描こう
10/19（日）10:45～/13:00～/14:30～（各回約1時間）
参加費1,000円（材料費込み）※別途要入館料 ※予約優先

上村松園生誕150周年記念 勉強会 ※申込不要
上村松園、松篁、淳之 上村三代の作品から紐解く「日本美」
① 10/30（木） ② 11/16（日）各日14時～約30分

開館時間／10:00 ～17:00（入館受付は16:30まで） **休館日**／月曜日（祝日の場合は開館し、翌平日休館）
料金／大人1,000円 **電話**／072-262-2600 **住所**／高石市羽衣2-2-30 **駐車場**／7台
●南海本線「羽衣」駅、JR「東羽衣」駅より北西へ徒歩約4分。●阪堺電車「浜寺駅前」駅より南西へ徒歩約8分。

着物でご来館の方 入館料1割引き

今月のクイズ

ENEOS（株）堺製油所は
今年で操業何年になるでしょうか？

Ⓐ 50年　Ⓑ 60年　Ⓒ 70年

今月のプレゼント

17名様

適温を知らせる「お知らせマーク」

チタンコーティングで金属ヘラ使用可能！
耐久性が大幅に向上しました。

あ ティファール ＩＨハードチタニウム・アンリミテッドフライパン（24cm）
●サイズ/現品約43.4×25.6×8.9cm・本体重量=約1.05kg
●材　質/本体=アルミニウム合金（内面チタンコーティング）、
底部=アルミニウム合金+ステンレス、取っ手=フェノール樹脂
●深さ約5.7cm●ガスコンロ可、100・200V電磁調理器対応
●原産国/フランス 【化粧箱入】

い 小林美術館ご招待券 ペア5組（10名様）

◆ **応募方法**
①クイズの答え ②住所 ③氏名 ④電話番号 ⑤今号で良かった記事 ⑥入手方法（A:新聞折込 B:パンフレットラック C:WEB D:その他） ⑦ご意見ご感想（任意） ⑧取材情報のご提供（任意） ⑨ご希望のプレゼント
をご記入のうえ 1.ハガキ 2.WEB の
いずれかで、ご応募ください。

◆ **応募締切**
10月20日（月） 郵送の場合は当日消印有効。
WEBの場合は当日23時59分59秒まで

9月号の答え：A 26

◆ **郵送先**
〒592-8550
ENEOS㈱堺製油所クイズ係

◆ **URL**
https://www.phoenix-sakai.com/quiz/

※応募者の氏名等個人情報は、当選者の抽選また賞品発送等に関してのみ使用いたします。また、個人情報の管理は、法令に従って実施しております。※ご応募はお一人様一回限り、景品の発送をもって当選者の発表にかえさせていただきます。

堺市立西文化会館ウェスティ

休館日：月曜（月曜が祝日の場合、翌平日が休館）
堺市西区鳳東町6丁600　☎072-275-0120

歌声喫茶inウェスティvol.11

関西で活躍中のテノール歌手と一緒に、なつかしい歌を歌いませんか？
日　時 10月16日（木） 14:00～15:45（開場13:30）
会　場 7階 セミナールーム
参加費 前売：1,500円　当日：1,700円（自由席・税込）
※レンタル歌本付き　※ワンドリンク付き

舞太鼓 あすか組
ウェスティオータムコンサート

関西発のプロ和太鼓集団！力強い演奏が楽しめます
日　時 11月2日（日）　14:00（開場13:30）
会　場 1階　ウェスティホール
前　売 一般：3,500円／3歳以上18歳以下：2,500円
※当日500円増

上記チケット購入方法 ●電話で予約 ●窓口（6階受付）で購入 ●インターネットで予約
詳細はWEBをご覧ください➡

編集後記

ENEOS（株）堺製油所
総務グループ　猫宮

弊所は今年度操業60周年を迎えることができました。
地域の皆さまとともに歩んできたこの60年、本当に多くの支えに感謝しています。これからも、堺製油所・フェニックスをどうぞよろしくお願いいたします。

【お詫びと訂正】フェニックス9月号で、ENEOSサンフラワーズの試合の開場時間が抜けておりました。
開場は12時10分です。